

- ZEICHENERKLÄRUNG:**
- gek. Straße / Parkstreifen Asphalt
 - gek. Grenzboisstein mit Grenzanker
 - gek. Betonabstöße
 - gek. Strohbandlauf Langrand
 - gek. Strohwanne
 - gek. Gängebleche
 - gek. Stationierung
 - gek. Schmutzwasserkanal
 - gek. Regenwasserkanal
 - gek. Wasserleitung
 - gek. Sperrstreife 2x27 lx + Kantenleuchte
 - best. Sparwandband
 - best. Wasserleitung
 - best. Fernwasserleitung
 - best. Tischabwässerung
 - best. N-Eigen-Leitung
 - best. Versorgungsleitung
 - (gek. Versorgungsleitung: Vorabtrag kommt nach von N-Eigen)

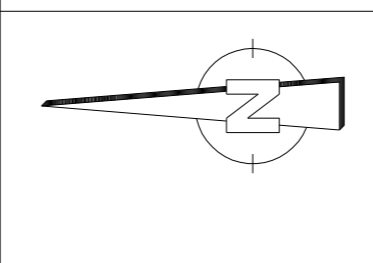

vorläufiger Bestandsplan

Bauherr: Feuchtmann, Firma Feuchtmann GmbH, 33098 Laer, 43099 Auftraggeber: Gemeinde Gollmersteden	
Bestandslageplan	
Maßstab: 1 : 200	Datum: 14.01.2024
Projektant: RSZ Schmitz & Partner AG, 48127 Lünen, 48127 Lünen	Standort: 43099 Gollmersteden

RRB 1
 OK RRB = 353,50
 Seite RRB = 352,70
 Außen = 48 qm
 = 87,2 cm

RRB 2
 OK RRB = 34,05
 Seite RRB = 33,45
 Außen = 48 qm
 = 2,93 cm

RRB 3
 OK RRB = 30,84
 Seite RRB = 30,25
 Außen = 48 qm
 = 4,7 cm

OK Fundament
 = 356,05 m/INN

Lagerhalle Firma Feuchtmann GmbH

F.o. Foresin

430/1

431

434

433

B 410

30

1A

100

101

102

103

104

105

106

107

108

109

110

111

112

113

114

115

116

117

118

119

120

121

122

123

124

125

126

127

128

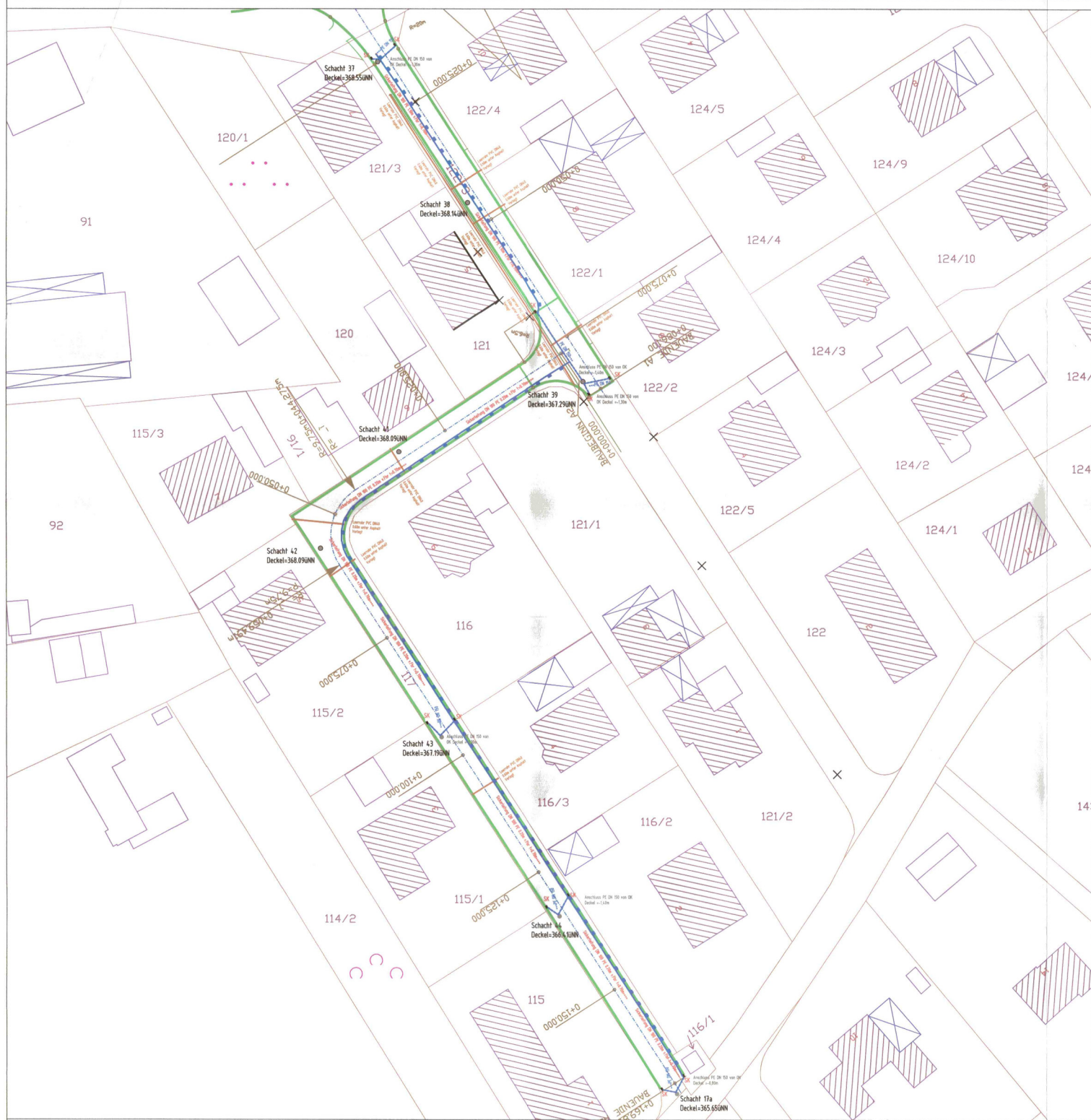

Zeichenerklärung

- Sickerleitung PE DN100
- Leerrohr PVC DN 40
- PE Rohr DN 150
- Straßenschächte
- SK Sinkkasten
- Fahrbahnrand

40	Planänd.	Projekt Nr.553-12						Straßenplan Nr.1		
a	12.03.2013	A	NS	BG	PNR	A	T	L	40	80
b										
c										
d										

Entwässerungsbestandsplan Ortsteil Steinach b. Rothenburg o.d.T Blumen- und Ringstraße

40	Planänd.	Bauwerks Nr.								Bauwerksplan Nr.					
a	12.03.2013	4	5	6	7	8	9	10	11	12	37	38	39	40	80
b															
c															
d															

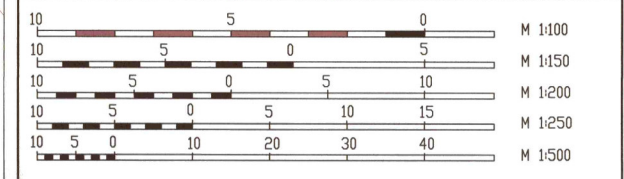

	Unterlage Nr.001	
	Plan Nr.001	
	Datum	Zeichen
	bearbeitet	12.03.2013
gezeichnet		
geprüft		
Maßstab 1:500		
Aufgestellt Gustav Meyer GmbH Hoch- und Tiefbau Raiffeisenstraße 15 91575 Windsbach Tel. 0 98 71 / 6 79 39-0 <i>Man. Hühner</i>		